

Examen de Vigencia de Certificación



CONSEJO MEXICANO DE
MEDICINA INTERNA, A.C.



2 Escanear y subir documentos

Por ambos lados, en formato PDF de forma individual (tamaño máximo 1MB), y subirlos a través de la página electrónica en "Registro de Solicitud para examen", dentro del apartado de "Vigencia de Certificación por Examen".



1 Inscribirse

Lee previamente el instructivo. Realiza la inscripción en las fechas publicadas en www.cmmi.org.mx, en el apartado de Vigencia de Certificación por Examen.



3 Entrega tus fotografías

En las oficinas del **CMMI** durante el mes de inscripción. Las fotografías y comprobante de pago en original, también puedes enviarlos por mensajería.



5 Realiza el examen de forma presencial

Sábado 02 de agosto de 2025.
Presenta identificación oficial y contempla un horario de: 07:30 a 14:00 horas.
Las sedes se publicarán en el sitio web del CMMI.

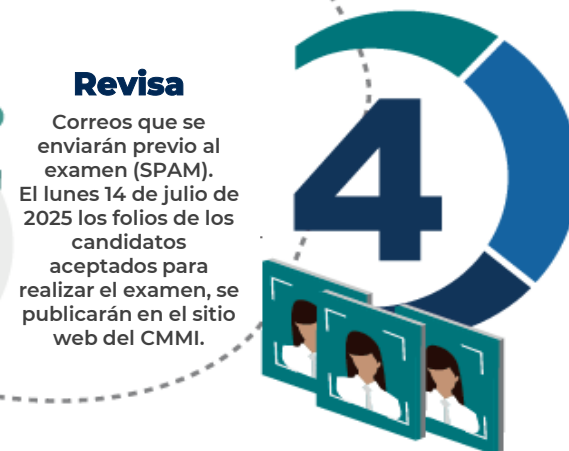

4 Revisa

Correos que se enviarán previo al examen (SPAM). El lunes 14 de julio de 2025 los folios de los candidatos aceptados para realizar el examen, se publicarán en el sitio web del CMMI.